

Keuringsverslag van een elektrische laagspanning- en zeer lage spanningsinstallatie

CONFORM

Datum keuring: 09/11/2021

Inspecteur: Thomas Rabaut

Mentor:

Installateur: -

ID-label: [REDACTED]

Klantreferentie:

B.T.W. nr.:-

Merk en type meettoestel: Metrel Eurotest ET61557

Serie Nr.: 19481240

Plaats van het onderzoek

Straatnaam Molenstraat
Huisnummer 60
Busnummer
Postcode 1880
Gemeente Kapelle-op-den-Bos
Land België

Eigenaar

Naam [REDACTED]
Straatnaam Molenstraat
Huisnummer 60
Busnummer
Postcode 1880
Gemeente Kapelle-op-den-Bos
Land België

Installateur

Naam -
BTW nr. -
Telefoonnummer -
E-mail -

Type : woning

Afbeelding schakel- en verdeelbord:

EAN : 541

Teller Nr. : 1SAG3100327096



Aard onderzoek:

Controlebezoek van een oude huishoudelijke elektrische installatie van een wooneenheid bij verkoop op vraag van de verkoper volgens (KB 08/09/2019) - AREI Boek 1- 8.4.2. en 8.2.1. en 4.2.4.3.

Netbeheerder: FLUVIUS

Spanning: 3~230V

Meter / bord verbinding: 10 mm

Max beveiliging: 32 A

Aantal borden: 2

Aantal kringen: 28

Ri algemeen: 0,280 MΩ

OK



Aardelektrode: Verticaal of schuin in de grond gedreven baren, pennen of geleiders

RE: 24,6 Ω

OK

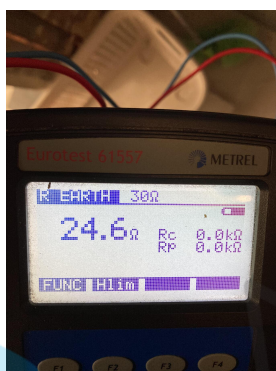

DIFFERENTIEELSTROOMINRICHTING

IΔ (mA)	In (A)	In - andere (A)	Ikt	Type	Beveiligde kringen	Test	x 2,5
300	40		22,5kA2s (3000A)	A	28	OK	OK
30	40		22,5kA2s (3000A)	A	5	OK	OK
30	40		22,5kA2s (3000A)	A	2	OK	OK

BESCHRIJVING INSTALLATIE

Aantal kringen	Curve	Bescherming IN (A)	(andere)	P	Sectie (mm²)
2	C	32		3	6
5	C	10		2	1,5
1	C	16		3	2,5
4	C	16		2	1,5
5	C	16		2	2,5
6	C	20		2	2,5
1	C	10		2	2,5
1	C	20		3	2,5
1	C	20	Reserve	3	-
1	C	20	Reserve	2	-
1	C	16	Reserve	2	-

Visueel nazicht (algemeen)	OK	Directe aanraking	OK	Indirecte aanraking	OK
Aansluitingen	OK	schema in bijlage door Aceg vzw	NA		
Equipotentiale verbindingen	OK	Doorsnede geleiders	OK		
Continuïteit	OK	Verlichting / toestellen	NVT		

OPMERKINGEN - INBREUKEN - NOTA'S

- O2 Geen inbreuken vastgesteld.
- O27 Het EAN-nummer kon ons niet meegedeeld worden tijdens onze rondgang.
- O31 Deze installatie dateert van voor '81, er werd rekening gehouden met de 15 uitzonderingen vermeld in Boek 1 Afdeling 8.2.1.

BESLUIT

- De elektrische installatie voldoet aan de voorschriften van het KB 08/09/2019 - AREI Boek 1. Het volgende controlebezoek is te voorzien voor 9/11/2046
- De nodige maatregelen werden genomen, zodat de ingangsklemmen van de automatische differentieelstroominrichting, geplaatst aan het begin van de installatie, ontoegankelijk zijn gemaakt door verzegeling.
- Het (de) eendraadsschema(s) en het (de) situatieplan(nen) werd(en) door het erkend organisme voor gezien getekend.

Deze pdf-versie van het keuringsverslag is de originele versie en mag worden verspreid..

Aantal bijlage(n):

VRIJGAVE VAN TECHNISCH VOORBEZOEK

De inspecteur Thomas Rabaut

De werknemer,



Thomas Rabaut
ACEG VZW #146

Plichten van de eigenaar, beheerder, huurder voor de installatie onderworpen aan het AREI Boek 1 afdeling 9.1.2.

- Het verslag dient te worden bewaard in het dossier van de elektrische installatie.
- Elke wijziging dient te worden vermeld in het elektrisch dossier.
- Elk ongeval overkomen van personen en te wijten, rechtsreeks of onrechtstreeks, aan de aanwezigheid van de elektrische installatie dient onmiddellijk meegedeeld te worden aan de algemene Directie Energie van de Federale Overheidsdienst Economie.

Kwaliteit

- De reproductie van dit document is enkel toegelaten in zijn integrale vorm en enkel met het schriftelijk akkoord van het controleorganisme en de aanvrager.
- De keuring beperkt zich tot de zichtbare en normaal toegankelijke delen van de installatie.

www.aceg.be

02 880 88 90

BE53 0689 0209 2953 - BTW BE0839.866.481

Stappenplan voor een installatie die conform is:

Stap 1	Stap 2	Stap 3	Stap 4
Lees dit proces-verbaal zorgvuldig en besteed aandacht aan de eventuele nota's	Als u grote wijzigingen of uitbreidingen aan de installatie aanbrengt, moet u deze laten controleren.	De volgende periodieke keuring is voorzien voor 9/11/2046	ACEG staat tot uw dienst voor alle noodzakelijke keuringen.



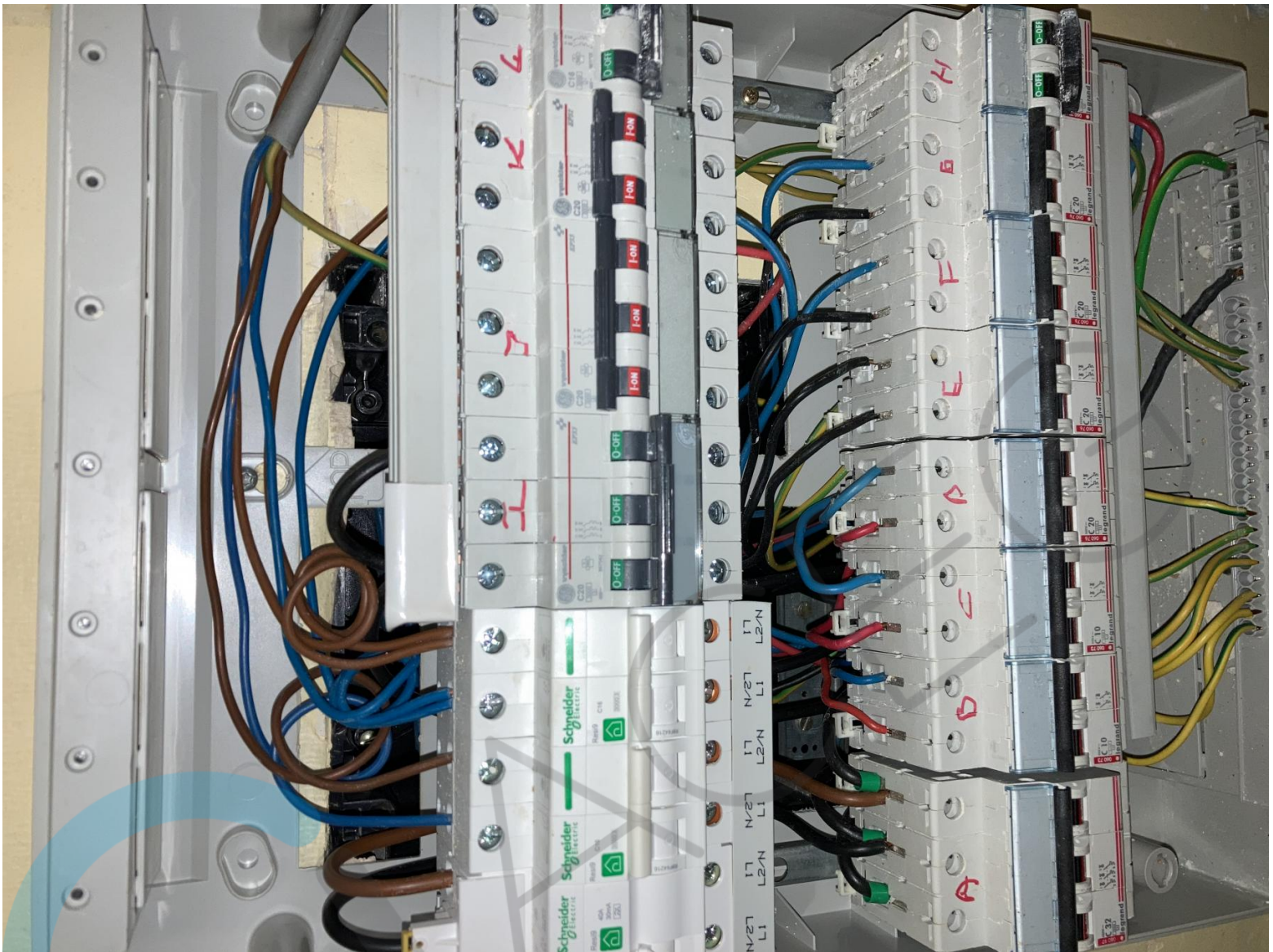

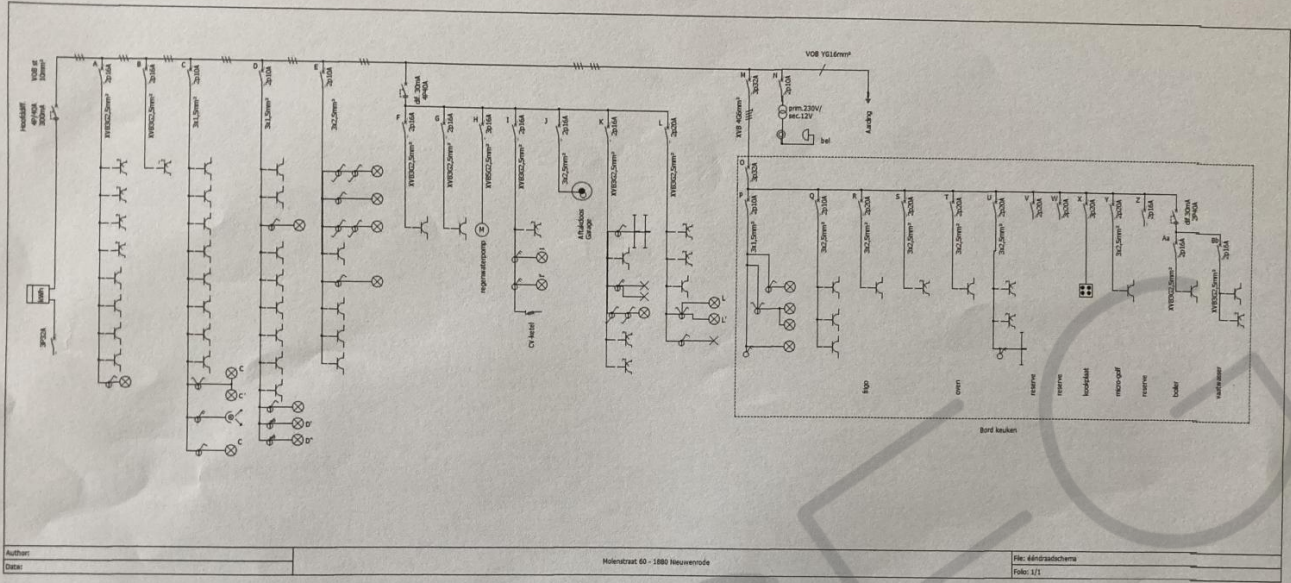

9/12/27

ACEG 146
Bureau Interimprognoses / Organisatie
Thomas Rabaut

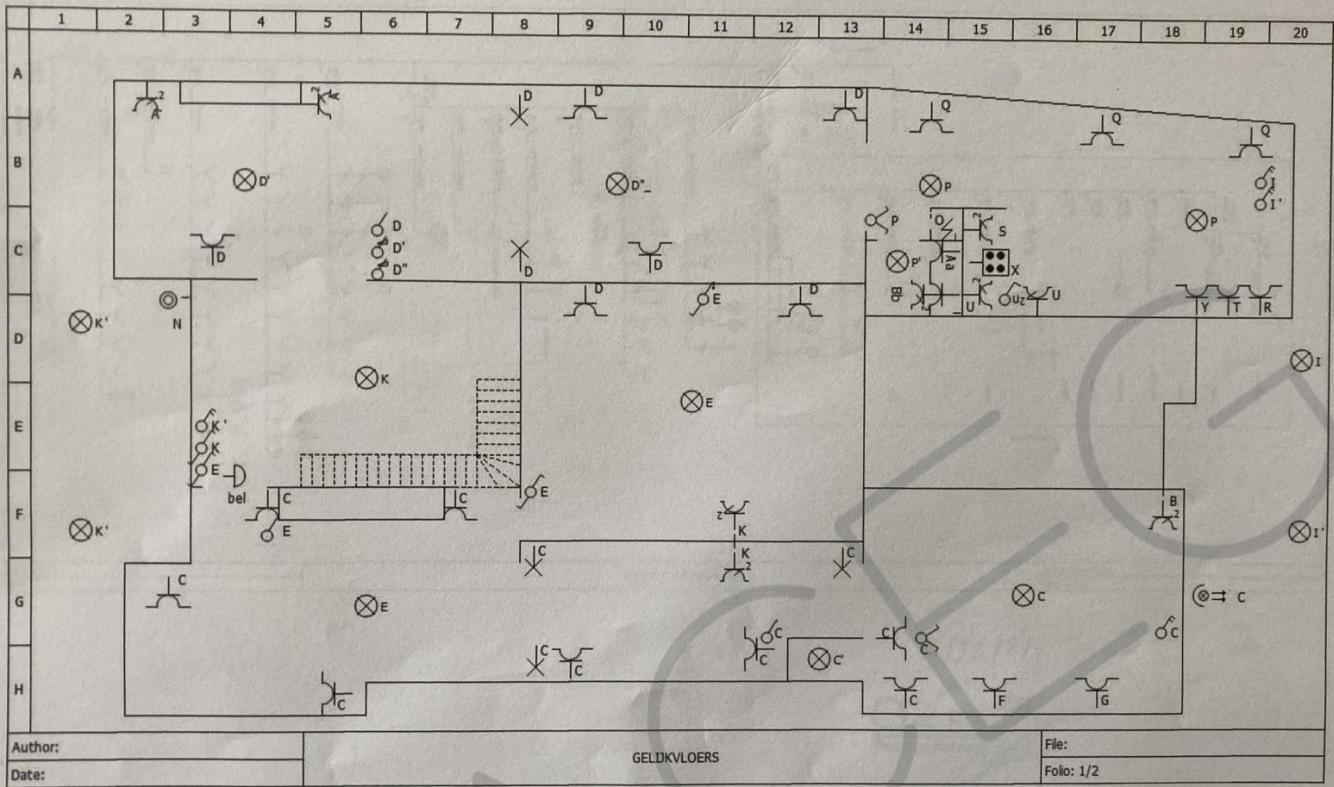

9/27/21
ACEG 146
Thomas Rabaut

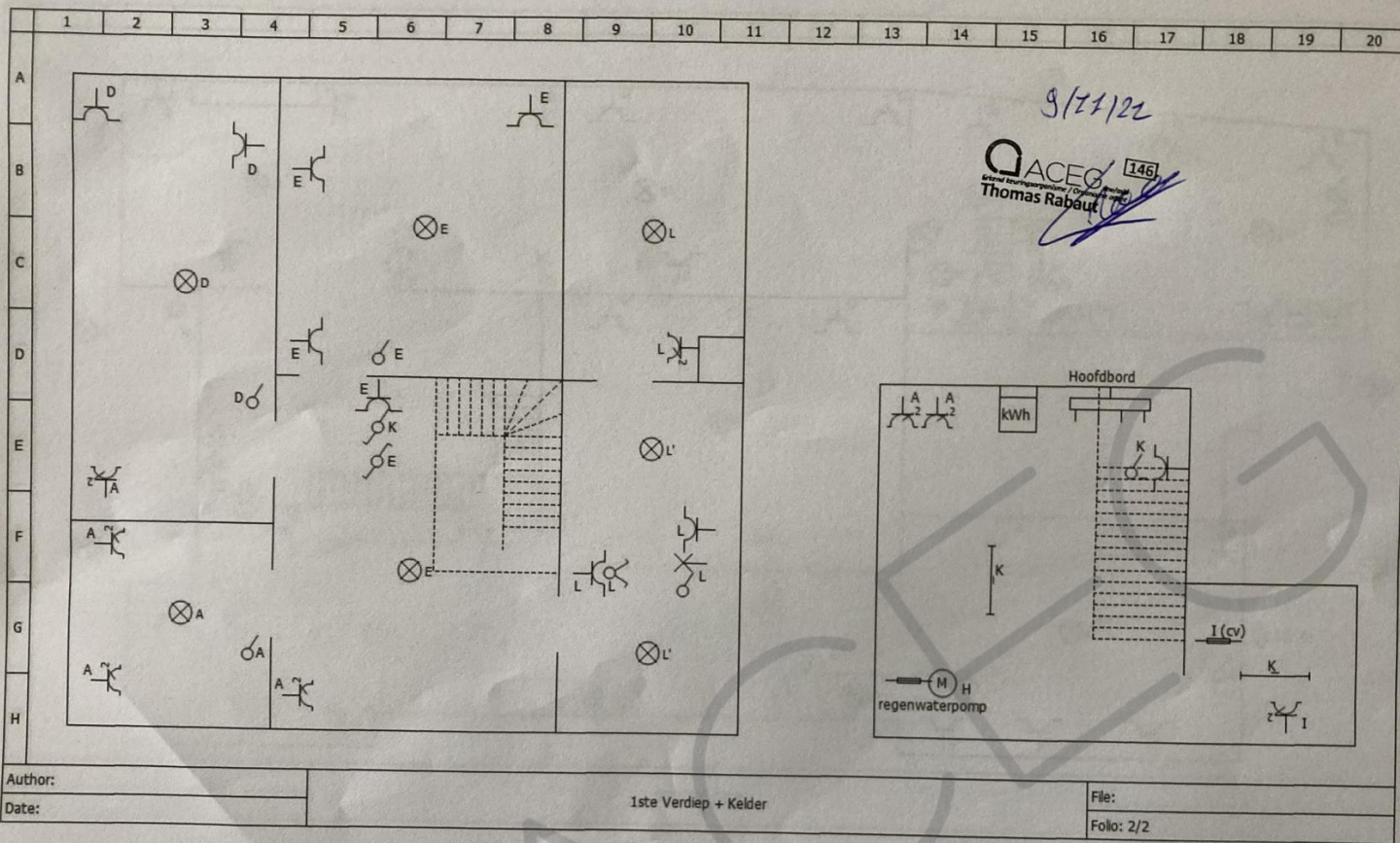

Author:
Date:

1ste Verdiep + Kelder

File:
Folio: 2/2



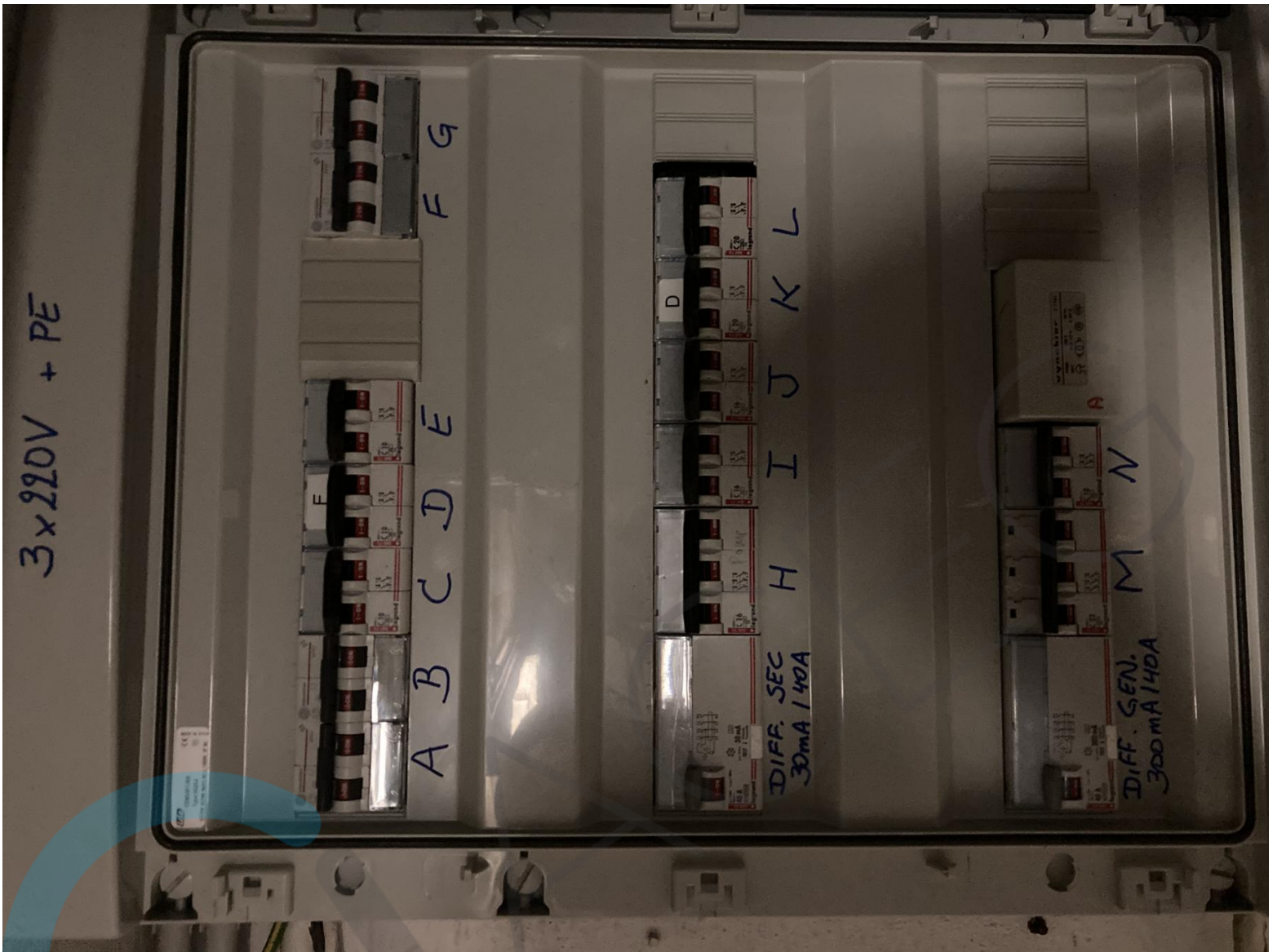



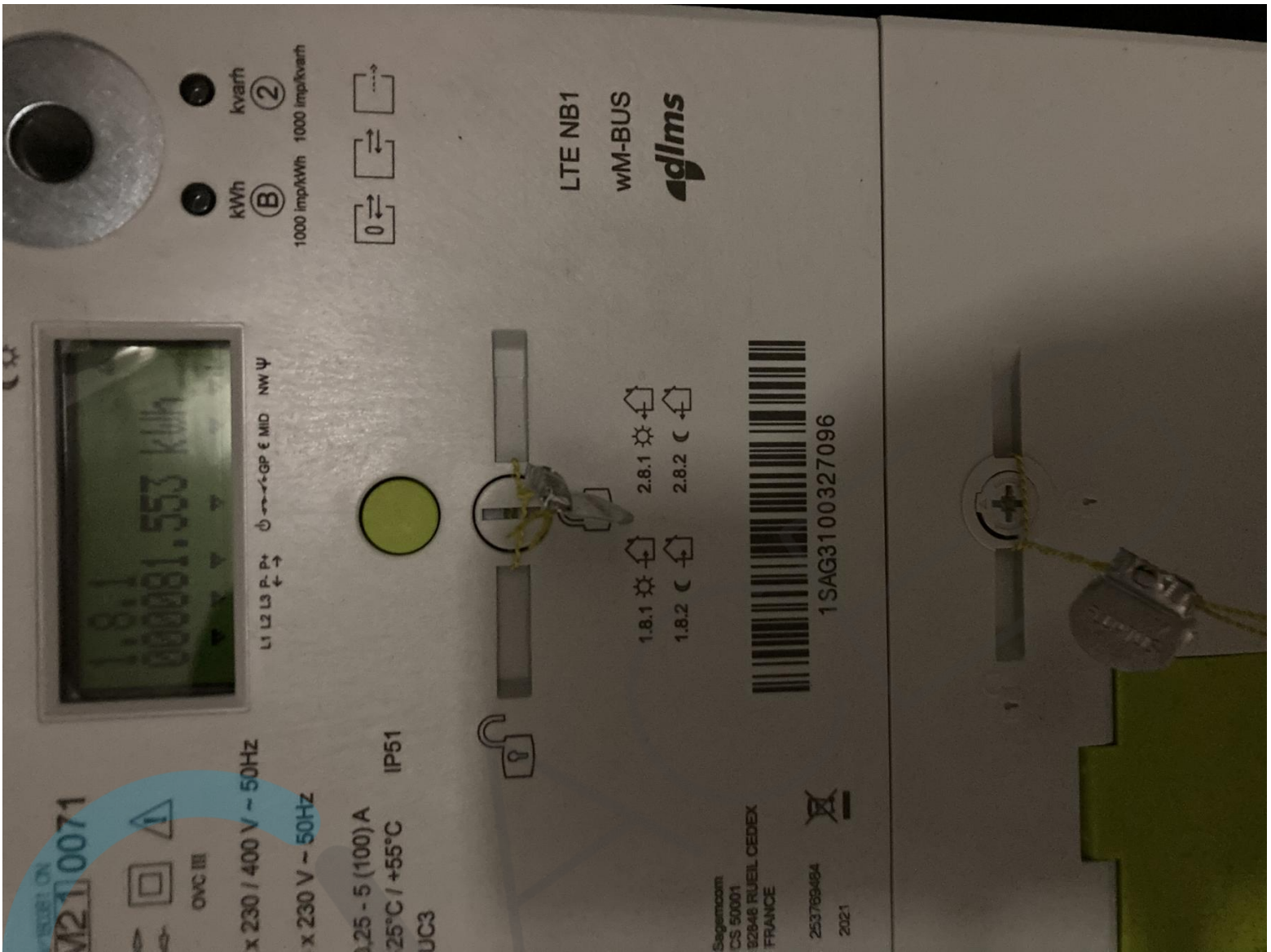

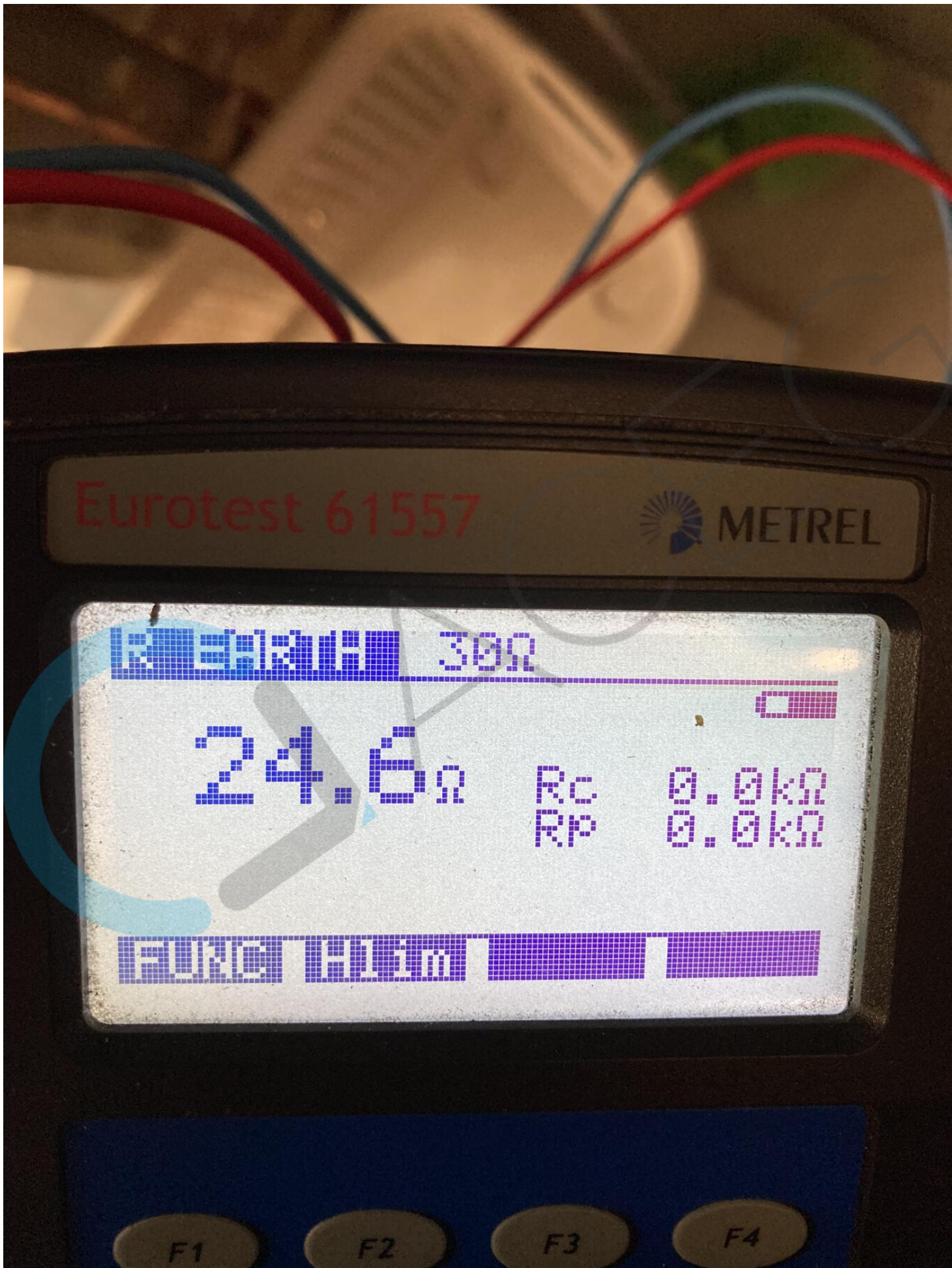

Eurotest 61557

METREL

300

24.6 Ω

R_C 0.0k Ω
R_P 0.0k Ω

0.0k Ω 0.0k Ω 0.0k Ω 0.0k Ω

F1

F2

F3

F4

